

| 株主メモ | |
|----------|--|
| 事業年度 | 毎年1月1日から12月31日まで ※ただし、第39期は、2010年1月21日から2010年12月31日までの11ヵ月11日となります。 |
| 定時株主総会 | 毎年3月下旬 |
| 配当金のお支払い | 期末配当金は毎年12月31日現在の最終の株主名簿に記載または記録された株主または登録質権者にお支払いいたします。 |
| 基準日 | 毎年12月31日 その他必要あるときは、あらかじめ公告して、基準日を定めます。 |

| | | |
|----------|---------|---------------------------------|
| 株式事務取扱場所 | 株主名簿管理人 | 東京都中央区八重洲一丁目2番1号 みずほ信託銀行株式会社 |
| 同事務取扱場所 | | 東京都中央区八重洲一丁目2番1号 |

| | 証券会社に 口座をお持ちの場合 | 特別口座の場合 |
|-----------|---|---|
| 郵便物送付先 | | 〒168-8507 東京都杉並区和泉2-8-4 |
| 電話お問い合わせ先 | お取引の証券会社になります。 | 0120-288-324 (フリーダイヤル) |
| お取扱店 | みずほ信託銀行株式会社 本店および全国各支店 | みずほ信託銀行株式会社 本店および全国各支店 |
| ご注意 | 未払配当金の支払、支払明細発行については、右の「特別口座の場合」の郵便物送付先・電話お問い合わせ先・お取扱店をご利用ください。 | 単元未満の買取・買増以外の株式売買はできません。 電子化前に名義書換を失念してお手元に他人名義の株券がある場合は至急ご連絡ください。 |

| | |
|---------|--|
| 上場証券取引所 | 札幌証券取引所 |
| 公告方法 | 電子公告により行います。ただし、事故その他やむを得ない事由によって電子公告による公告をすることができない場合は、北海道新聞および日本経済新聞に掲載いたします。 公告掲載ホームページアドレス http://www.nakamichi-leasing.co.jp/ |

ネットワーク (2010年9月1日現在)

- 本社** ■〒060-8539 札幌市中央区北1条東3丁目3番地 札幌スクエアセンタービル6階
TEL (011) 280-2266・FAX (011) 280-2727
■営業部(札幌スクエアセンタービル5階)
TEL (011) 280-2171・FAX (011) 280-2002
- 札幌支店** ■〒060-8539 札幌市中央区北1条東3丁目3番地 札幌スクエアセンタービル5階
TEL (011) 280-2171・FAX (011) 280-2002
- 旭川支店** ■〒070-0031 旭川市1条通9丁目50番地3 旭川緑橋通第一生命ビル5階
TEL (0166) 25-5301・FAX (0166) 25-5325
- 帯広支店** ■〒080-0010 帯広市大通南10丁目8番地 帯広フコク生命ビル6階
TEL (0155) 25-2030・FAX (0155) 25-2028
- 函館支店** ■〒040-0011 函館市本町7番18号 道銀住友生命ビル7階
TEL (0138) 56-1040・FAX (0138) 56-5020
- 苫小牧支店** ■〒053-0022 苫小牧市表町5丁目4番7号 苫小牧第一生命ビルディング2階
TEL (0144) 32-1654・FAX (0144) 33-3185
- 釧路営業所** ■〒085-0015 釧路市北大通11丁目1-2 釧路第一生命ビル8階
TEL (0154) 31-8800・FAX (0154) 25-2234
- 仙台支店** ■〒980-0014 仙台市青葉区本町2丁目3番10号 仙台本町ビル6階
TEL (022) 266-2741・FAX (022) 266-1575
- 青森支店** ■〒030-0802 青森市本町1丁目2番15号 青森本町第一生命ビルディング6階
TEL (017) 723-4431・FAX (017) 723-4427
- 盛岡支店** ■〒020-0021 盛岡市中央通3丁目1番2号 盛岡第一生命ビル9階
TEL (019) 623-4841・FAX (019) 623-4833
- 郡山支店** ■〒963-8014 郡山市虎丸町21番10号 EME郡山ビル7階
TEL (024) 935-6890・FAX (024) 935-6892
- 山形営業所** ■〒990-0039 山形市香澄町2丁目2-31 カーニープレイス山形4階
TEL (023) 633-3310・FAX (023) 633-3800
- 東京支社** ■〒105-0013 東京都港区浜松町1丁目27番14号 サン・キツカワビル3階
TEL (03) 3459-0911・FAX (03) 3459-0916
- 大宮支店** ■〒330-0803 さいたま市大宮区高島町1丁目31番地1 TOPS大宮ビル5階
TEL (048) 641-9933・FAX (048) 641-9922
- 横浜支店** ■〒220-0022 横浜市西区花咲町7丁目150番地 ウェインズ&イッセイ横浜ビル10階
TEL (045) 410-2235・FAX (045) 410-2236
- 千葉支店** ■〒260-0013 千葉市中央区中央3丁目3番1号 フジモト第一生命ビルディング9階
TEL (043) 225-6366・FAX (043) 225-6331
- 水戸営業所** ■〒310-0026 水戸市泉町1丁目2番4号 水戸泉町第一生命ビルディング8階
TEL (029) 303-2055・FAX (029) 233-2566

Quarter Report

株主通信 第39期 第2四半期 2010.1.21 >>> 2010.7.20

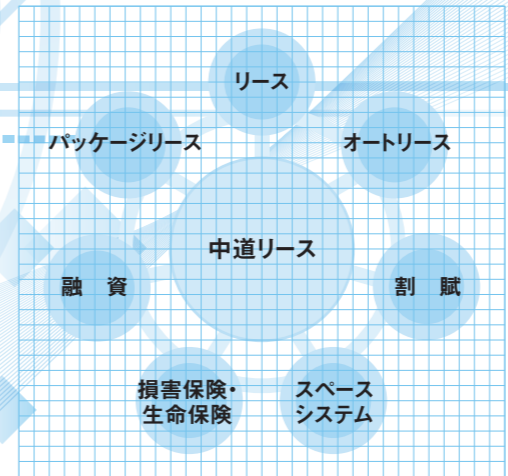

中道リースは、お客様の幅広いニーズにお応えするためファイナンス機能をはじめ、さまざまな付加価値をプラスした多角的な事業を展開している会社です。



代表取締役社長 関 寛

株主の皆様へ

株主の皆様におかれましては、ますますご清栄のこととお慶び申し上げます。

さて、当社では、株主の皆様へ第2四半期の業績をお伝えさせていただくため、四半期株主通信をご送付させていただきましたので、是非ご高覧賜りますようお願い申し上げます。

株主の皆様におかれましては、尚一層のご理解とご支援を賜りますようお願い申し上げます。

2010年9月

第2四半期ハイライト

売上高 **15,171**百万円

経常利益 **361**百万円

四半期純利益 **205**百万円

1株当たり四半期純利益 **27円77銭**



この冊子は「再生紙」と環境に配慮した「植物油インキ」を使用しております。

■ 第39期（2010年12月期）第2四半期（2010年1月21日～2010年7月20日）の業績概況

経営の状況

当第2四半期累計期間における経営成績は次のとおりとなりました。

営業面では、長引く景気低迷を背景に民間企業における設備投資意欲が低迷し、社団法人リース事業協会統計によるリース取扱高も前年度比マイナスが続く、依然として厳しさが続いておりますが、当第2四半期累計期間における新規受注高は11,658百万円（前年同四半期比147.4%増）となりました。

収入面では、当第2四半期累計期間の売上高は15,171百万円（同2.9%減）、資金原価の減少及び不良債権の処分額が当初想定していた見込額を下回ったこと等により、営業利益は355百万円（同903.8%増）、経常利益は361百万円（同580.1%増）、四半期純利益は205百万円（同75.1%減）となりました。

財政の状況

当第2四半期会計期間末の総資産は、前期末比2,730百万円減少して78,648百万円となりました。これは主に割賦債権・リース投資資産の減少によるものです。

負債合計は、前期末比2,399百万円減少して71,821百万円となりました。これは主に借入金の減少によるものです。

純資産合計は、前期末比331百万円減少して6,828百万円となりました。これは主に利益剰余金の減少によるものです。

■ 過去2期の第2四半期経営成績の推移

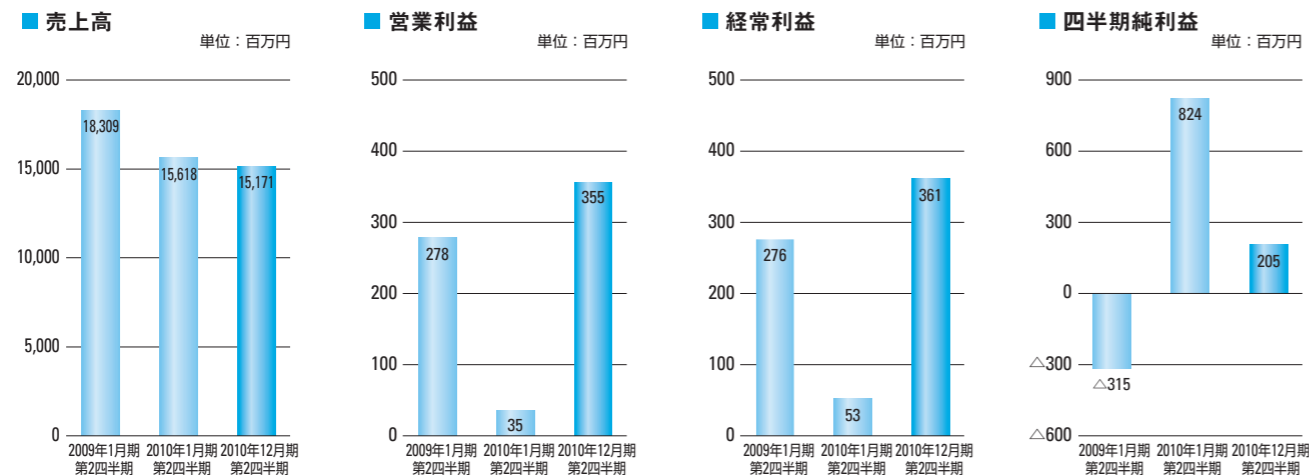

■ 「個人株主・個人投資家向け会社説明会」を行ないました。

7月15日、札幌証券取引所主催「上場会社 会社説明会」に参加いたしました。

個人株主・個人投資家の皆様を対象にした説明会は2007年11月以来で、当日は100名を超える満員の大盛況となり、ご参加の皆様からご意見・ご質問をいただきました。



■ 2010年7月21日 水戸営業所を開設いたしました。

当社にとっては12年半ぶりの新しい事業所を水戸市に開設し、7月21日より営業を開始いたしました。

これまで茨城県には当社の営業拠点がありませんでしたが、水戸営業所開設により、同県内のお客様への営業活動をより一層きめ細かに実施し、北関東地区の営業体制を強化してまいります。

